

# Установка, регистрация и настройка Win-Test

По мотивам описания  
большого знатока программы

N6TV

13 October 2010

# Установка и регистрация Win-Test

1. Перейдите на сайт <http://www.win-test.com>
  - Оплатите лицензию в разделе **Buy Win-Test**
  - Сохраните данные, полученные по e-mail – ваш номер счета клиента (**customer no.**) и пароль к сайту (**password**)
2. Скачайте файлы Win-Test из закрытого раздела сайта
  - <http://download.win-test.com/v4/bin>
  - Укажите **ПОЗЫВНОЙ** и пароль (**password**)
3. Установите Win-Test и запустите программу
4. В меню выберите **Help, Register Software**
  - Скопируйте уникальный код **Computer Code** в буфер обмена
  - Перейдите по линку **Register now** на сайт
5. Вставьте значение **Computer Code**, отправьте запрос на получение кода регистрации (**Registration key**)
6. Полученный по e-mail **Reg. key** вставьте в Win-Test
7. Повторите шаги 3 - 8 для всех своих компьютеров

# Шаг 1. Купить Win-Test

Collected funds by Win-Test sales are exclusively dedicated to the non-profit association RACK (Radio Amateur Club de Kourou) to help our contest activities, especially the **FY5KE** activation during international contests.

► Online purchase : Fill up and confirm the order form below to securely buy Win-Test with [PayPal](#).

You don't need to have an opened PayPal account to buy with PayPal. If you do not have a PayPal account, PayPal will give you the procedure to open a personal account. Note that this procedure is safe and secured. You will then be able to pay with a - valid - credit card (Visa, Mastercard and Amex are accepted).

**Note:** eCheck clearance by Paypal usually takes 3 or 4 opened days. You will not receive the order confirmation with identifiers to register your Win-Test copy before the end of this period. Credit card buying is straightforward and doesn't involve such a delay.

Callsign [1]:

Email address [2]:

Customer number [3]:

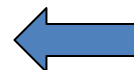

- Win-Test version 4 50€ (Euros)
- Upgrade from version 3 to version 4 20€ (Euros)
- Donation of free amount in Euros [4]

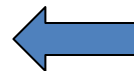

При первоначальной покупке не заполнять поле Customer number [3]

# Шаг 1 (продолжение)

- После оплаты на адрес, указанный в поле [2] придет письмо с темой:

**“Achat de Win-Test - Win-Test purchase”**

- Сохраните пароль **password** и номер счета клиента **customer no.**

**Важно!** Эти данные вы не можете изменить

# E-mail с паролем и customer no.

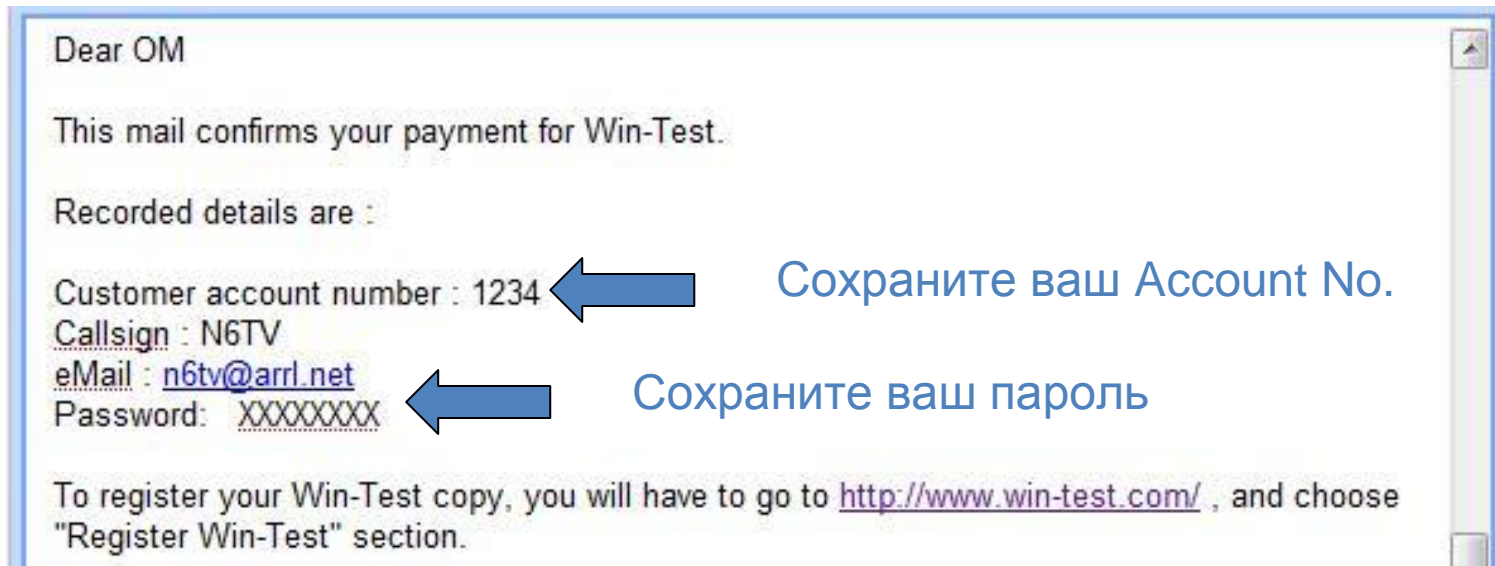

## Шаг 2. Скачайте Win-Test

- Перейдите по адресу  
<http://download.win-test.com/v4/bin>
  - Укажите **ПОЗЫВНОЙ** (*не customer no.*) и **пароль**
- Сохраните файл wt-4.13.0.exe (или более новый, 14 МВ)
- Запустите программу

# Шаг 3. Установка Win-Test

- Установите **WT-4.13.0.EXE** как обычную Windows программу
- Для CW манипуляции через LPT порт необходимо установить **DLPORTIO.SYS**:
  - <http://download.win-test.com/port95nt.exe>
  - Для Windows 7 32-bit
    - В меню правой кнопки мышки Port95nt.exe укажите
      - Свойства, Совместимость, Запустить программу в режиме совместимости с: Windows XP Service Pack 2
      - запуск программы от имени администратора
  - Для Windows 7 64-bit, port95nt.exe не работает, нужна другая версия. Установите InpOut32, затем переименуйте InpOut32.dll в DLPortIO.DLL
- 

<http://www.highrez.co.uk/scripts/download.asp?package=InpOutBinaries>

# Шаг 4. Help, Register Software

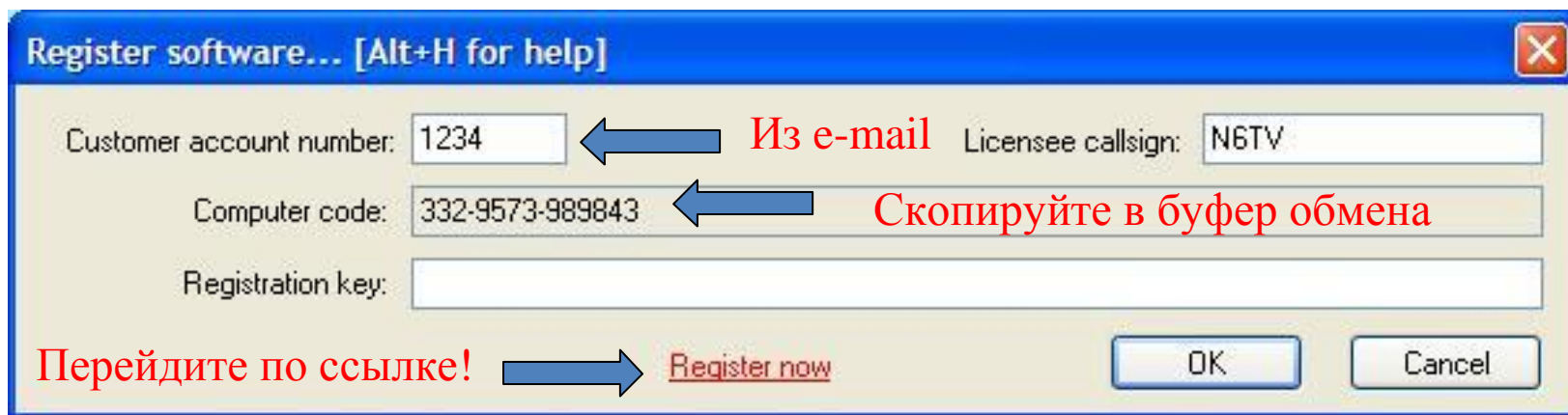

Программа определяет уникальный код для конкретного компьютера, по нему авторы вычисляют код регистрации и высылают его по e-mail.

**Computer code** уникален для каждого компьютера, зависит от параметров жесткого диска, может еще чего (секрет авторов)

# Шаг 5. Вставьте Computer Code, запросите Registration Key

After receiving the payment confirmation, once the [registrable version](#) installed and working, to get your registration key, you have to fill the fields below, with your **customer account number**, your **callsign** and the **Win-Test computer code** found in the **Win-Test registration dialog** (Help / Register software... menu).

You must enter below the Win-Test computer code "as is" : Only **numbers and dashes**, no space. The easiest way is to copy/paste it from Win-Test (use the right-click), to avoid typing errors.

You will then receive an email, to the address you gave when [ordering](#), including the registration key (needed in this dialog).

(\*) Customer account number :

(\*) Licencee callsign :

(\*) Win-Test computer code :

(\*) Mandatory fields

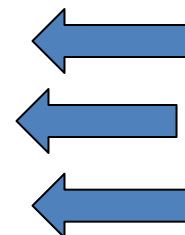

# Шаг 6. Откройте новое письмо

Тема: Code de validation de Win-Test - [Win-Test registration key](#)

===== English translation ===== English translation =====

Dear OM,

Following your registration key request, please find below needed identifiers to enter in the Help / Register dialog of your Win-Test evaluation copy. Don't forget to restart Win-Test to validate your registration.

Customer number : 1234

Callsign : N6TV

Computer serial number : 332-9573-989843 [You cannot modify this number]

Registration key : 66AFL-6TIZI-4FYQW-1MI4R-1YC82

Копируйте в буфер  
обмена

CAUTION : You must carefully enter the registration key field with data above. We even advise you to copy/paste this key from this email.

# Шаг 6 (продолжение) Вставьте **Registration key** в окно Register software

Register software... [Alt+H for help]

Customer account number: 2115 Licensee callsign: N6TV

Computer code: 332-9573-989843

Registration key: 66AFL-6TIZI-4FYQW-1MI4R-1YC82

Register now OK Cancel

**QRV!**

# Настройки Win-Test: разное

Окна с настройками можно вызвать через пункты меню в главном окне программы или вводом специальных текстовых команд в окно для ввода позывного. После установки Win-Test измените параметры:

- Убрать с экрана кнопки (меню Options, Toolbar)
- Автоматически открывать последний лог при запуске программы, Options, Load Contest at Startup, **Enabled**
- Подсказки по пунктам меню, Help, **Display text command tips for menu items**
- Подстановка контрольного номера, Tools, Data Entry, Exchange Guessing, **Automatically**
- Не проверять позывные на корректность по внутреннему набору правил, Tools, Data Entry, Callsign check, **Disabled**

- Свойства band map, измените Spot bandwidth, CW=0
- Выберите файл стран **CTY\_WT\_MOD.DAT**. Options – Data files – Country files или в поле ввода ПОЗЫВНОГО ВВЕСТИ **COUNTRYFILES** [Enter]
  - Кнопка «Download» загрузит и установит свежий файл стран
- Обновить базы позывных
  - Скачать свежий **MASTER.SCP** с сайта <http://www.supercheckpartial.com/>
  - Скопировать его в папку **/databases**  
Windows XP: C:\Documents and Settings\All Users\Application Data\Win-Test\databases\  
Windows 7: C:\ProgramData\Win-Test\databases\
- В поле ввода ПОЗЫВНОГО ВВЕСТИ **MSGs** [Enter]
  - Настроить CW/RTTY сообщения

# Настройки Win-Test

- Contest Configuration – параметры соревнования
- Interface Configuration – трансиверы, сеть
- DX Cluster Configuration (wtDxTelnet) -- споты
- Setting up CW / RTTY Messages -- сообщения
- Voice Keyer Setup – помощник в телефоне
- Remapping the keyboard – переназначить клавиши

# Contest Configuration

Клик по [?] подскажет, что надо вводить в поле Exchange

Кнопками **Save** и **Load** сохраните часто используемые адреса

Выберите Contest

- Station**
  - Callsign: N6TV
  - Grid Square: CM97CF
  - Exchange (zone, ...): 3
  - DXCC Prefix: W
  - WAZ zone: 03
  - ITU zone: 06
  - State/Province: CA
  - Name: Robert A. Wilson
  - Address: 51 Cheltenham Way
  - Address: San Jose, CA 95139-1257
  - Address: USA
  - Club: Northern California Contest Club
- Load**
  - Buttons: N6TV, Station 2, Station 3, Station 4, Station 5
- Save as**
  - Buttons: N6TV, Station 2, Station 3, Station 4, Station 5
- Contest**
  - Contest: CQWW DX
  - Days...:  This month only
  - Category: Single operator
  - Mode: CW
  - Overlay: ---
  - Band plan: Default
  - Class: High power
  - Power: 1500
  - Operators: (empty field)
- Network**
  - Station: Shack
  - Enable time distribution across the network

Annotations: Blue arrows point to the '?' icon in the Exchange field, the 'Save as' buttons, and the 'Contest' dropdown menu.

# Interface Configuration

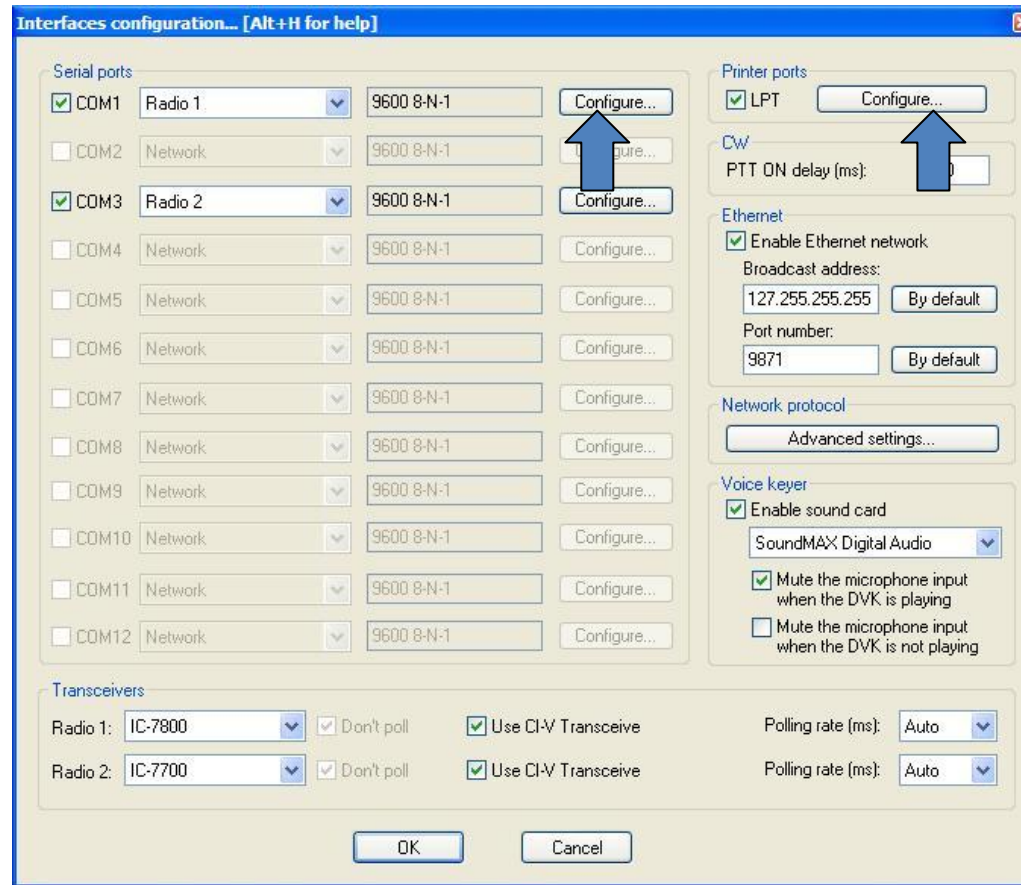

Команда SETUP или пункт меню Options – Configure interfaces

# COM port Configuration

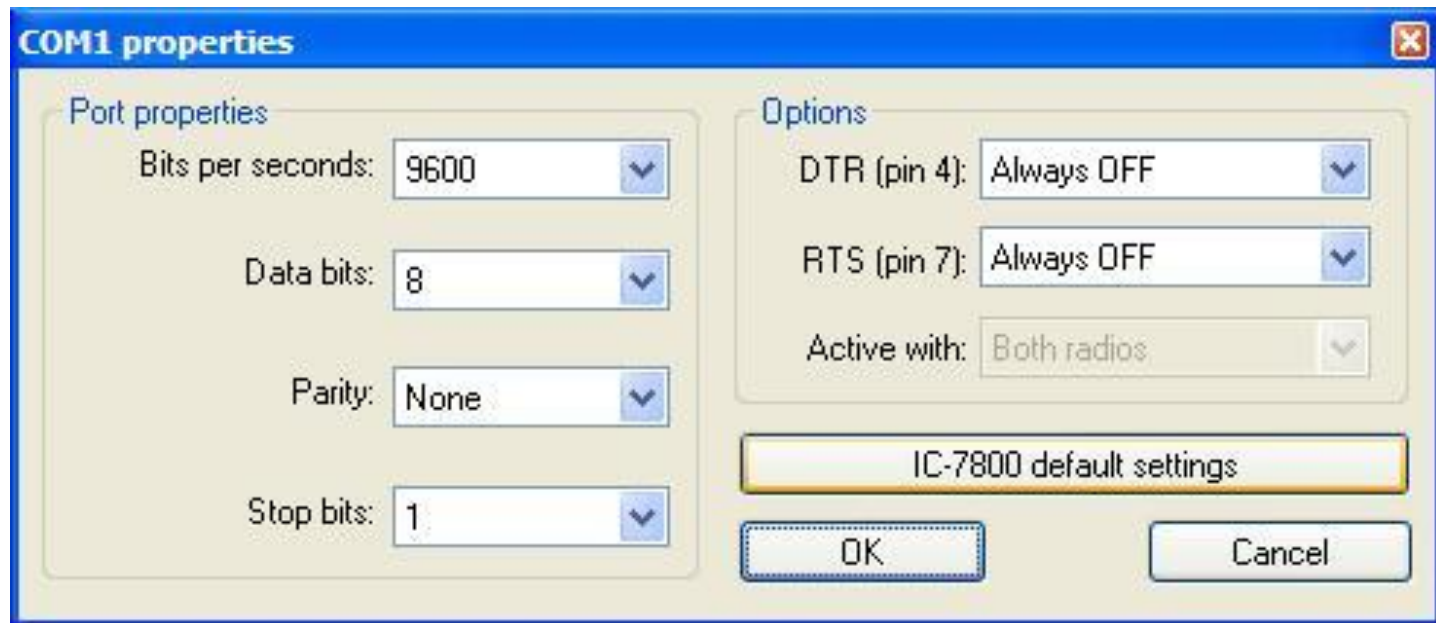

Section	Property	Value
Port properties	Bits per seconds	9600
	Data bits	8
	Parity	None
	Stop bits	1
Options	DTR (pin 4)	Always OFF
	RTS (pin 7)	Always OFF
	Active with	Both radios
Default settings button		IC-7800 default settings

# Printer Port (LPT) Configuration

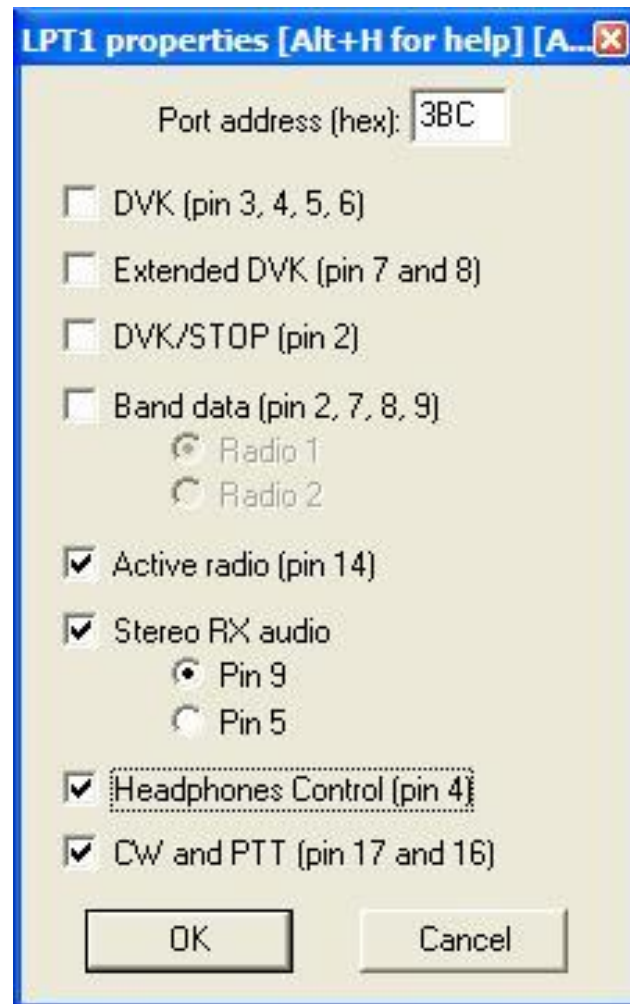

# DX Cluster Configuration

- Запустите отдельный модуль **wtDxTelnet**.
  - В меню WT: Options, DX cluster, Local wtDxTelnet, **Start/stop automatically**
- Этот модуль можно запустить на любом другом компьютере в локальной сети
- Если компьютеров с WT несколько, то надо запустить **ТОЛЬКО ОДИН** модуль **wtDxTelnet** в локальной сети
- В настройках укажите одинаковые Ethernet **broadcast address & port no.** как и в Win-Test
- Выберите DX Cluster node
- Споты будут распространяться на все компьютеры локальной сети WT

# В модуле wtDxTelnet:

- В меню **Options**, **Win-Test Network Properties**
- укажите данные как в Win-Test

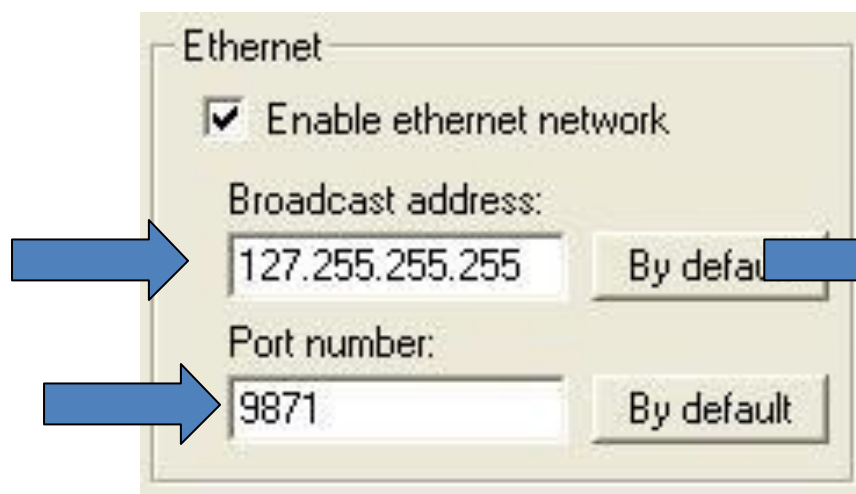

Win-Test  
Interfaces Configuration

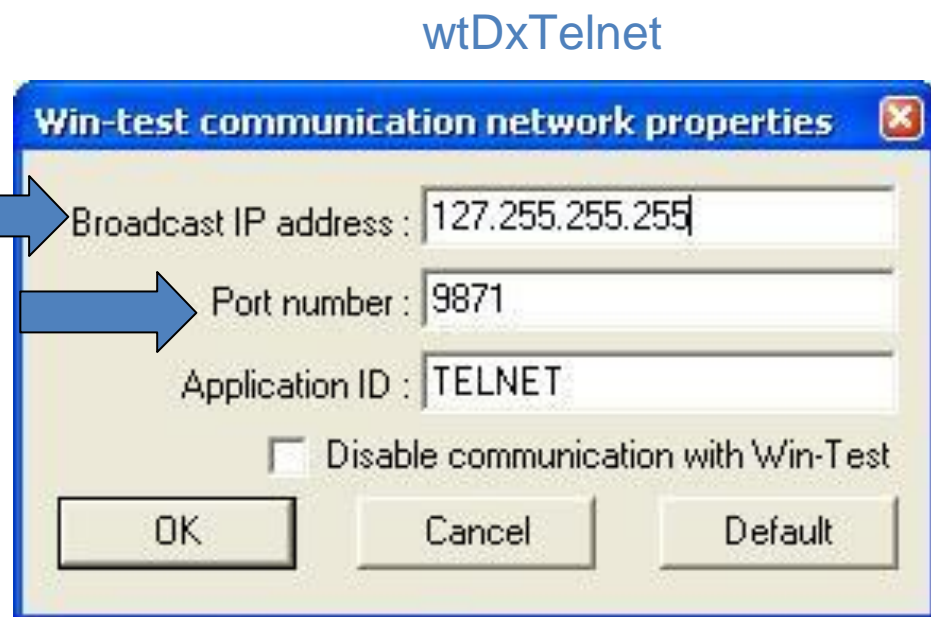

# В модуле wtDxTelnet:

- В меню **Options, DXCluster properties**

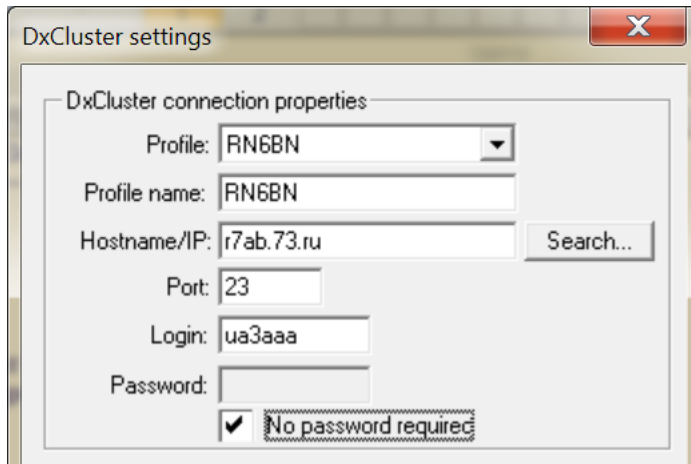

DxCluster settings

DxCluster connection properties

Profile: RN6BN

Profile name: RN6BN

Hostname/IP: r7ab.73.ru Search...

Port: 23

Login: ua3aaa

Password:

No password required

General options

Commands to send when connection is established:

set dx filter not skindupe

Autoconnect at startup

Try to restore connection automatically

Cw Skimmer

Send Frequency for: None

Station Name: STN1

OK Cancel

# CW / RTTY Messages

Standard CW messages configuration... [Alt+H for help]

Messages Options

	Run Messages	Search & Pounce Messages
F1	CQ \$MYCALL \$MYCALL	\$LOGGEDCALL DE \$MYCALL
F2	\$RST^\$ZONE	\$RST\$ZONE
F3	TU	TU \$MYCALL
F4	\$MYCALL	\$MYCALL
F5	\$LOGGEDCALL	\$LOGGEDCALL
F6	CL?	CL?
F7	?	?
INSERT	\$LOGGEDCALL \$QSOB4 \$GUESSEXCH \$F2	R UR \$F2
PLUS	\$CORRECT TU \$MYCALL \$CR \$REPEAT	TU \$CR

OK Cancel

Команда: **MSG** [Enter]

# Messages Options

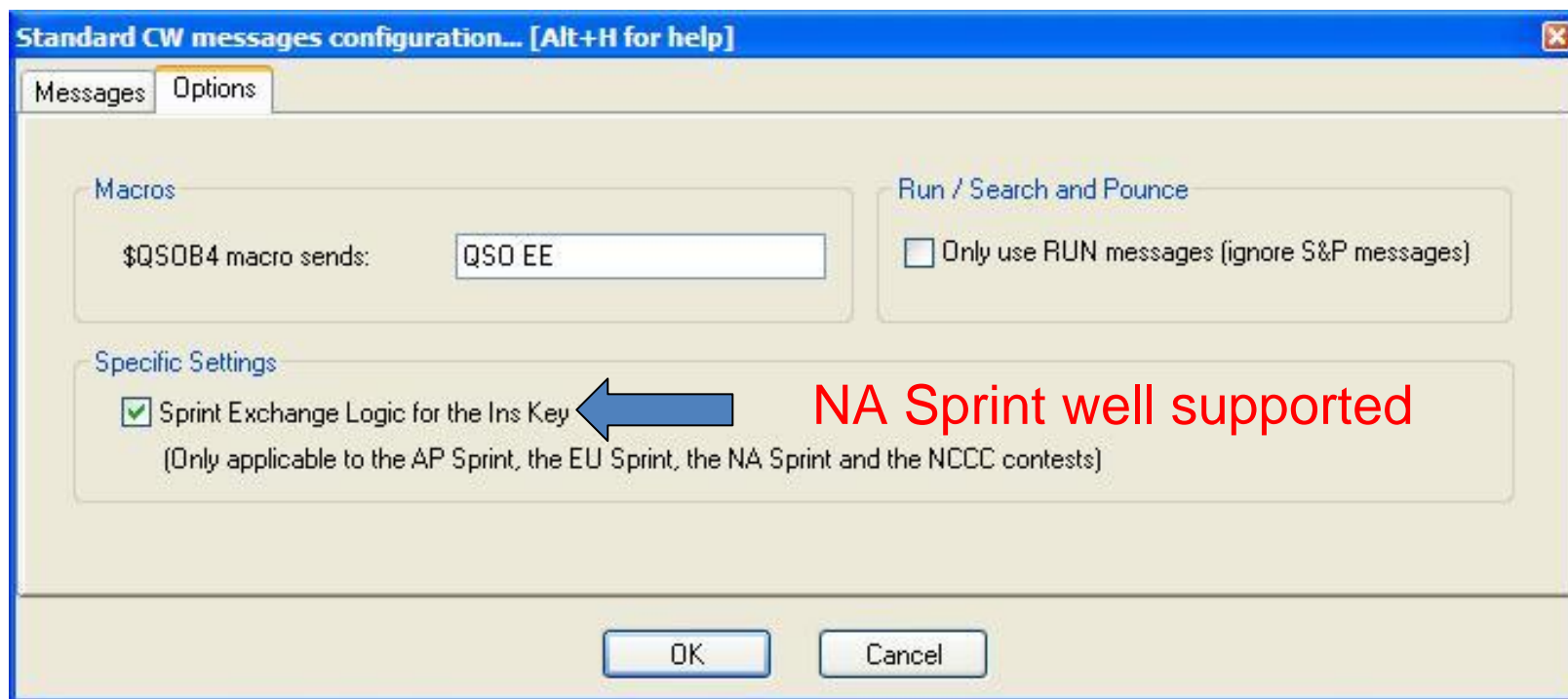

Какая-то уникальная логика для Sprint-подобных контестов

# Voice Keyer Setup Options

- Внешний DVK via LPT или microHAM
- DVK через звуковую карту компьютера
- DVR трансивера via N6TV's scripts (см. **Readme.txt** внутри этих Zip файлов):
  - <http://bit.ly/wtscripts>
    - K3scripts.zip
    - FT1000scripts.zip
    - FT2000scripts.zip

# Remapping the keyboard

Переназначение команд с одних клавиш на другие, более привычные

Меню Tools, [Redefine keyboard keys](#) или

Текстовая команда [DEFINEKEYS](#)

